



SELO
AJUNTAMENT DE PICASSENT
Registro de entrada nº 5801/2026
09/04/2026 10:11



El documento original contiene al menos una firma realizada fuera de la Sede Electrónica y que no se pudo validar. Si necesita obtener el documento con las firmas originales, acceda con el CSV en la Sede Electrónica.

ENCUESTA DE VALORACIÓN DEL PAISAJE DEL ESTUDIO DE INTEGRACIÓN PAISAJÍSTICA. Proyecto de almacenamiento energético PICASSENT BESS 132 kV

La sociedad SARGAO ENERGY, S.L. actualmente está promoviendo en el término municipal de Picassent un proyecto de almacenamiento energético mediante baterías en modalidad stand-alone, el cual tendrá una potencia instalada de 107,91 MW y se conectará con la subestación eléctrica de distribución PICASSENT mediante una línea eléctrica soterrada de 465 metros de longitud a un nivel de tensión de 132 kV.

La documentación técnica que acompaña al proyecto incluye un Estudio de Integración Paisajística (EIP) de acuerdo con las indicaciones del Decreto Legislativo 1/2021, de aprobación del Texto Refundido de la Ley de Ordenación del Territorio, Urbanismo y Paisaje (TRLLOTUP).

El TRLLOTUP recoge la necesidad de someter los EIP a un proceso de participación pública que permita conocer la opinión o preferencias del público interesado respecto del valor de las unidades paisajísticas identificadas dentro y en el entorno del ámbito de actuación del proyecto. Con esta finalidad, se presenta la siguiente encuesta que servirá para conocer el valor paisajístico del enclave por parte del público.

A continuación se presenta el proyecto y todo seguido se desglosan una serie de preguntas que el encuestado deberá responder basándose en su conocimiento personal y juicio sobre las cuestiones e imágenes planteadas.

* Indica que la pregunta es obligatoria





SELLO
AJUNTAMENT DE PICASSENT
Registro de entrada nº 5801/2026
09/04/2026 10:11



El documento original contiene al menos una firma realizada fuera de la Sede Electrónica y que no se pudo validar. Si necesita obtener el documento con las firmas originales, acceda con el CSV en la Sede Electrónica.

Localización del proyecto

El proyecto se ubicará en la parcela con referencia catastral 46196A016001050000PF, en el término municipal de Picassent, sobre Suelo No Urbanizable de Protección de Infraestructuras, en la vertiente este de la Autovía A-7.





SELLO
AJUNTAMENT DE PICASSENT
Registro de entrada nº 5801/2026
09/04/2026 10:11



El documento original contiene al menos una firma realizada fuera de la Sede Electrónica y que no se pudo validar. Si necesita obtener el documento con las firmas originales, acceda con el CSV en la Sede Electrónica.

Configuración del proyecto

El proyecto se constituirá por un total de 58 contenedores dispuestos en 14 sistemas de 4 contenedores cada uno que darán soporte a la red eléctrica y que servirán para optimizar el aprovechamiento de las energías renovables, las cuales precisan de almacenar sus excedentes generados en las horas punta de generación solar para así evitar la sobresaturación de la red y mejorar la seguridad del suministro eléctrico.

Los sistemas de baterías se complementarán con una subestación elevadora de tensión, ubicada dentro del mismo perímetro vallado, para poder evacuar mediante una línea eléctrica soterrada la energía almacenada al nivel de tensión requerido por la subestación de distribución.

Las instalaciones se culminarán con la proyección perimetral de una pantalla vegetal configurada por árboles frutales en sus alrededores con el objetivo de mitigar la visibilidad de los elementos que se conforman en su interior.

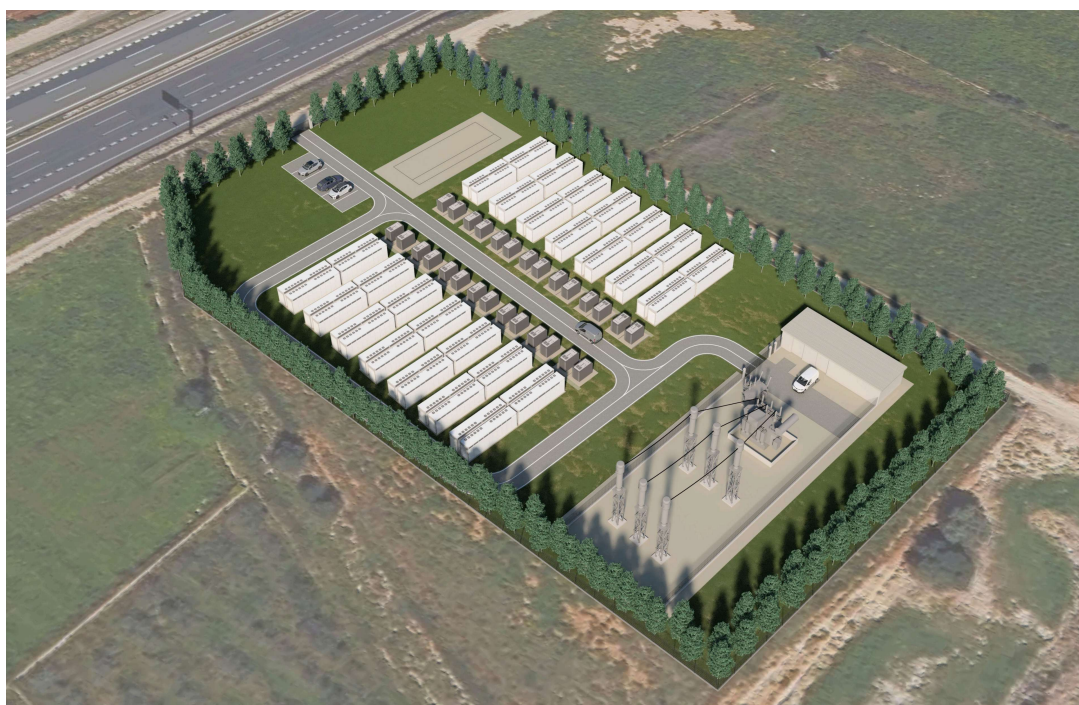



SELLO

AJUNTAMENT DE PICASSENT
Registro de entrada nº 5801/2026
09/04/2026 10:11

El documento original contiene al menos una firma realizada fuera de la Sede Electrónica y que no se pudo validar. Si necesita obtener el documento con las firmas originales, acceda con el CSV en la Sede Electrónica.

1. Protección de datos *

Selecciona todos los que correspondan.

- He leído y acepto la Política de Privacidad de ONE HUB ENERGY (<https://onehub.energy/politica-privacidad/>)
- Consiento el tratamiento de mis datos de carácter personal, por parte de ONE HUB ENERGY, como Responsable del Tratamiento; con la finalidad de completar un Estudio de Paisaje para uno de nuestros proyectos. Dicho estudio ha sido solicitado desde la Administración. Los datos se compartirán con asociaciones locales del ámbito de emplazamiento del proyecto y se mantendrán durante el tiempo necesario para dar cumplimiento a la finalidad para la que fueron recabados. Más info y ejercicio de derechos en info@onesolar.energy. Los datos se recogen a través de Google Forms y la información quedará almacenada en los servidores de Google. Puede consultar su política de privacidad en <https://policies.google.com/privacy?hl=es>.

2. Identificación del encuestado (nombre, DNI, NIE, pasaporte....) *

3. Edad *

Dropdown

Marca solo un óvalo.

- < 18 años
- 19 a 35 años
- 36 a 50 años
- 51 a 65 años
- > 65 años

4. Residencia *

Dropdown

Marca solo un óvalo.

- En el ámbito local de la actuación (Picassent, Silla, Alcàsser, Benifaió, Almussafes)
- Provincia de València
- Fuera de los ámbitos anteriores





SELO
AJUNTAMENT DE PICASSENT
Registro de entrada nº 5801/2026
09/04/2026 10:11



El documento original contiene al menos una firma realizada fuera de la Sede Electrónica y que no se pudo validar. Si necesita obtener el documento con las firmas originales, acceda con el CSV en la Sede Electrónica.

5. Interés personal en el proyecto *

Dropdown

Marca solo un óvalo.

- Muy interesado
- Normal
- Poco interesado
- Ningún interés

6. ¿Es usted conocedor de las tecnologías relacionadas con el almacenamiento energético mediante baterías?

* Dropdown

Marca solo un óvalo.

- Sí, he seguido de cerca el despliegue de este tipo de tecnologías
- Vagamente
- Es la primera vez que oigo hablar de un proyecto de este tipo

7. ¿Cómo valora la implantación de este tipo de proyectos? *

Dropdown

Marca solo un óvalo.

- Positivamente, puesto que necesitamos optimizar el aprovechamiento de las energías renovables
- Indiferente, me parece una instalación eléctrica más
- Negativamente, puesto que no creo que deba ser éste el modelo energético que debamos seguir





SELO
AJUNTAMENT DE PICASSENT
Registro de entrada nº 5801/2026
09/04/2026 10:11



El documento original contiene al menos una firma realizada fuera de la Sede Electrónica y que no se pudo validar. Si necesita obtener el documento con las firmas originales, acceda con el CSV en la Sede Electrónica.

8. ¿Conoce la zona dónde se pretende implantar este proyecto? *

Dropdown

Marca solo un óvalo.

- Sí, vivo en los alrededores y la frecuento bastante
- Sí, suele ser una zona de paso para mí
- Conozco la ubicación pero no suelo frecuentar el ámbito
- Nunca he pasado por esa zona

Valoración de las Unidades de Paisaje en la zona del proyecto

A continuación se presentan unas imágenes representativas de las Unidades de Paisaje (UP) identificadas dentro y en el entorno del ámbito de actuación que el encuestado deberá valorar según su calidad paisajística de Muy baja (1) a Muy Alta (5) acorde a su criterio personal.

Valore la escena mostrada sin tener en cuenta la calidad fotográfica de las imágenes.





SELLO
AJUNTAMENT DE PICASSENT
Registro de entrada nº 5801/2026
09/04/2026 10:11



El documento original contiene al menos una firma realizada fuera de la Sede Electrónica y que no se pudo validar. Si necesita obtener el documento con las firmas originales, acceda con el CSV en la Sede Electrónica.

9. UP1 - Zona Residencial *

Incluye los espacios de uso residencial, los cuales se refieren a los núcleos urbanos y a la presencia de algunas viviendas unifamiliares diseminadas.



Marca solo un óvalo.

1 2 3 4 5

Muy Muy Alta





SELO
AJUNTAMENT DE PICASSENT
Registro de entrada nº 5801/2026
09/04/2026 10:11



El documento original contiene al menos una firma realizada fuera de la Sede Electrónica y que no se pudo validar. Si necesita obtener el documento con las firmas originales, acceda con el CSV en la Sede Electrónica.

10. UP2 - Áreas Urbanas y/o Recreativas *

Se refiere a aquellos espacios urbanizados para la dotación de diferentes usos, diferentes al industrial y al residencial.



Marca solo un óvalo.

1 2 3 4 5

Muy Muy Alta





SELLO
AJUNTAMENT DE PICASSENT
Registro de entrada nº 5801/2026
09/04/2026 10:11



El documento original contiene al menos una firma realizada fuera de la Sede Electrónica y que no se pudo validar. Si necesita obtener el documento con las firmas originales, acceda con el CSV en la Sede Electrónica.

11. UP3 - Zona Industrial e Infraestructura *

Engloba todas aquellas áreas con alta actividad económica e industrial, incluyendo las infraestructuras energéticas y las redes de comunicación.



Marca solo un óvalo.

1 2 3 4 5

Muy Muy Alta





SELO
AJUNTAMENT DE PICASSENT
Registro de entrada nº 5801/2026
09/04/2026 10:11



El documento original contiene al menos una firma realizada fuera de la Sede Electrónica y que no se pudo validar. Si necesita obtener el documento con las firmas originales, acceda con el CSV en la Sede Electrónica.

12. UP4 - Zona Rural improductiva (Ubicación del proyecto) *

Se identifican como aquellos espacios en el ámbito rural en estado de abandono o sin productividad.



Marca solo un óvalo.

1 2 3 4 5

Muy Muy Alta





SELO
AJUNTAMENT DE PICASSENT
Registro de entrada nº 5801/2026
09/04/2026 10:11



El documento original contiene al menos una firma realizada fuera de la Sede Electrónica y que no se pudo validar. Si necesita obtener el documento con las firmas originales, acceda con el CSV en la Sede Electrónica.

13. UP5 - Zonas de Huerta y cultivo activo *

Se identifican como aquellos espacios donde la actividad agraria es la predominante, especialmente mediante cultivos de cítricos.



Marca solo un óvalo.

1 2 3 4 5

Muy Muy Alta





SELO
AJUNTAMENT DE PICASSENT
Registro de entrada nº 5801/2026
09/04/2026 10:11



El documento original contiene al menos una firma realizada fuera de la Sede Electrónica y que no se pudo validar. Si necesita obtener el documento con las firmas originales, acceda con el CSV en la Sede Electrónica.

14. UP6 - Espacios seminaturales *

Incluye las zonas con mayor grado de naturalidad dentro del ámbito, pese a que no se pueda descartar la incidencia humana directa.



Marca solo un óvalo.

1 2 3 4 5

Muy Muy Alta

Valoración de los Recursos Paisajísticos

A continuación se presentan unas imágenes representativas de los Recursos Paisajísticos (RP) que se constituyen como aquellos elementos lineales o puntuales con un mayor grado de singularidad, por su valor ambiental, cultural o visual, y que se constituyen como los espacios desde donde se puede observar el paisaje. El encuestado deberá valorar cada Recurso Paisajístico según su calidad paisajística de Muy baja (1) a Muy Alta (5) acorde a su criterio personal.

Valore la escena mostrada sin tener en cuenta la calidad fotográfica de las imágenes.



15. RP1 - Urbanización La Coma *



SELO
AJUNTAMENT DE PICASSENT
Registro de entrada nº 5801/2026
09/04/2026 10:11



El documento original contiene al menos una firma realizada fuera de la Sede Electrónica y que no se pudo validar. Si necesita obtener el documento con las firmas originales, acceda con el CSV en la Sede Electrónica.



Marca solo un óvalo.

1 2 3 4 5

Muy Muy Alta



16. RP2 - Diseminados de viviendas *



SELO
AJUNTAMENT DE PICASSENT
Registro de entrada nº 5801/2026
09/04/2026 10:11



El documento original contiene al menos una firma realizada fuera de la Sede Electrónica y que no se pudo validar. Si necesita obtener el documento con las firmas originales, acceda con el CSV en la Sede Electrónica.



Marca solo un óvalo.

1 2 3 4 5

Muy Muy Alta



17. RP3 - Polígono Industrial La Coma *



SELO
AJUNTAMENT DE PICASSENT
Registro de entrada nº 5801/2026
09/04/2026 10:11



El documento original contiene al menos una firma realizada fuera de la Sede Electrónica y que no se pudo validar. Si necesita obtener el documento con las firmas originales, acceda con el CSV en la Sede Electrónica.



Marca solo un óvalo.

1 2 3 4 5

Muy Muy Alta



18. RP4 - Polígono Industrial Rey Juan Carlos I *



SELO
AJUNTAMENT DE PICASSENT
Registro de entrada nº 5801/2026
09/04/2026 10:11



El documento original contiene al menos una firma realizada fuera de la Sede Electrónica y que no se pudo validar. Si necesita obtener el documento con las firmas originales, acceda con el CSV en la Sede Electrónica.



Marca solo un óvalo.

1 2 3 4 5

Muy Muy Alta





SELO
AJUNTAMENT DE PICASSENT
Registro de entrada nº 5801/2026
09/04/2026 10:11



El documento original contiene al menos una firma realizada fuera de la Sede Electrónica y que no se pudo validar. Si necesita obtener el documento con las firmas originales, acceda con el CSV en la Sede Electrónica.

19. RP5 - Centro Penitenciario *



Marca solo un óvalo.

1 2 3 4 5

Muy Muy Alta



20. RP6 - Centro de reeducación de menores Rey Jaime I *



SELO
AJUNTAMENT DE PICASSENT
Registro de entrada nº 5801/2026
09/04/2026 10:11



El documento original contiene al menos una firma realizada fuera de la Sede Electrónica y que no se pudo validar. Si necesita obtener el documento con las firmas originales, acceda con el CSV en la Sede Electrónica.



Marca solo un óvalo.

1 2 3 4 5

Muy Muy Alta



21. RP7 - Torre d'Espioca *



SELO
AJUNTAMENT DE PICASSENT
Registro de entrada nº 5801/2026
09/04/2026 10:11



El documento original contiene al menos una firma realizada fuera de la Sede Electrónica y que no se pudo validar. Si necesita obtener el documento con las firmas originales, acceda con el CSV en la Sede Electrónica.



Marca solo un óvalo.

1 2 3 4 5

Muy Muy Alta



22. RP8 - Autovía A-7 *



SELO
AJUNTAMENT DE PICASSENT
Registro de entrada nº 5801/2026
09/04/2026 10:11



El documento original contiene al menos una firma realizada fuera de la Sede Electrónica y que no se pudo validar. Si necesita obtener el documento con las firmas originales, acceda con el CSV en la Sede Electrónica.



Marca solo un óvalo.

1 2 3 4 5

Muy Muy Alta



23. RP9 - Línea Ferroviaria Alta Velocidad *



SELO
AJUNTAMENT DE PICASSENT
Registro de entrada nº 5801/2026
09/04/2026 10:11



El documento original contiene al menos una firma realizada fuera de la Sede Electrónica y que no se pudo validar. Si necesita obtener el documento con las firmas originales, acceda con el CSV en la Sede Electrónica.



Marca solo un óvalo.

1 2 3 4 5

Muy Muy Alta



24. RP10 - Línea Ferroviaria Cercanías *



SELO
AJUNTAMENT DE PICASSENT
Registro de entrada nº 5801/2026
09/04/2026 10:11



El documento original contiene al menos una firma realizada fuera de la Sede Electrónica y que no se pudo validar. Si necesita obtener el documento con las firmas originales, acceda con el CSV en la Sede Electrónica.



Marca solo un óvalo.

1 2 3 4 5

Muy Muy Alta



25. RP11 - Vereda de la Coma *



SELO
AJUNTAMENT DE PICASSENT
Registro de entrada nº 5801/2026
09/04/2026 10:11



El documento original contiene al menos una firma realizada fuera de la Sede Electrónica y que no se pudo validar. Si necesita obtener el documento con las firmas originales, acceda con el CSV en la Sede Electrónica.



Marca solo un óvalo.

1 2 3 4 5

Muy Muy Alta



26. RP12 - Vereda del Camino del Turisano *



Marca solo un óvalo.

1 2 3 4 5

Muy Muy Alta

27. Si tiene alguna observación concreta puede expresarlo en el siguiente párrafo:

Este contenido no ha sido creado ni aprobado por Google.

Google Formularios

https://docs.google.com/forms/d/14dti6GBWnLZo4HP2nEtX4XcBGz_2GvVkQTc_Mox6GNM/edit

24/25



SELO
 AJUNTAMENT DE PICASSENT
 Registro de entrada nº 5801/2026
 09/04/2026 10:11



El documento original contiene al menos una firma realizada fuera de la Sede Electrónica y que no se pudo validar. Si necesita obtener el documento con las firmas originales, acceda con el CSV en la Sede Electrónica.



AJUNTAMENT DE PICASSENT

Código Seguro de Verificación: J3AA CE7W RVNH EV7L HPJH

Estudio Integración Paisajística PICASSENT BESS 132 kV_mod_signed

La comprobación de la autenticidad de este documento y otra información está disponible en <https://picassent.sedipualba.es/>



SELO
AJUNTAMENT DE PICASSENT
Registro de entrada nº 5801/2026
09/04/2026 10:11



El documento original contiene al menos una firma realizada fuera de la Sede Electrónica y que no se pudo validar. Si necesita obtener el documento con las firmas originales, acceda con el CSV en la Sede Electrónica.

